

ŘEZ D-D'

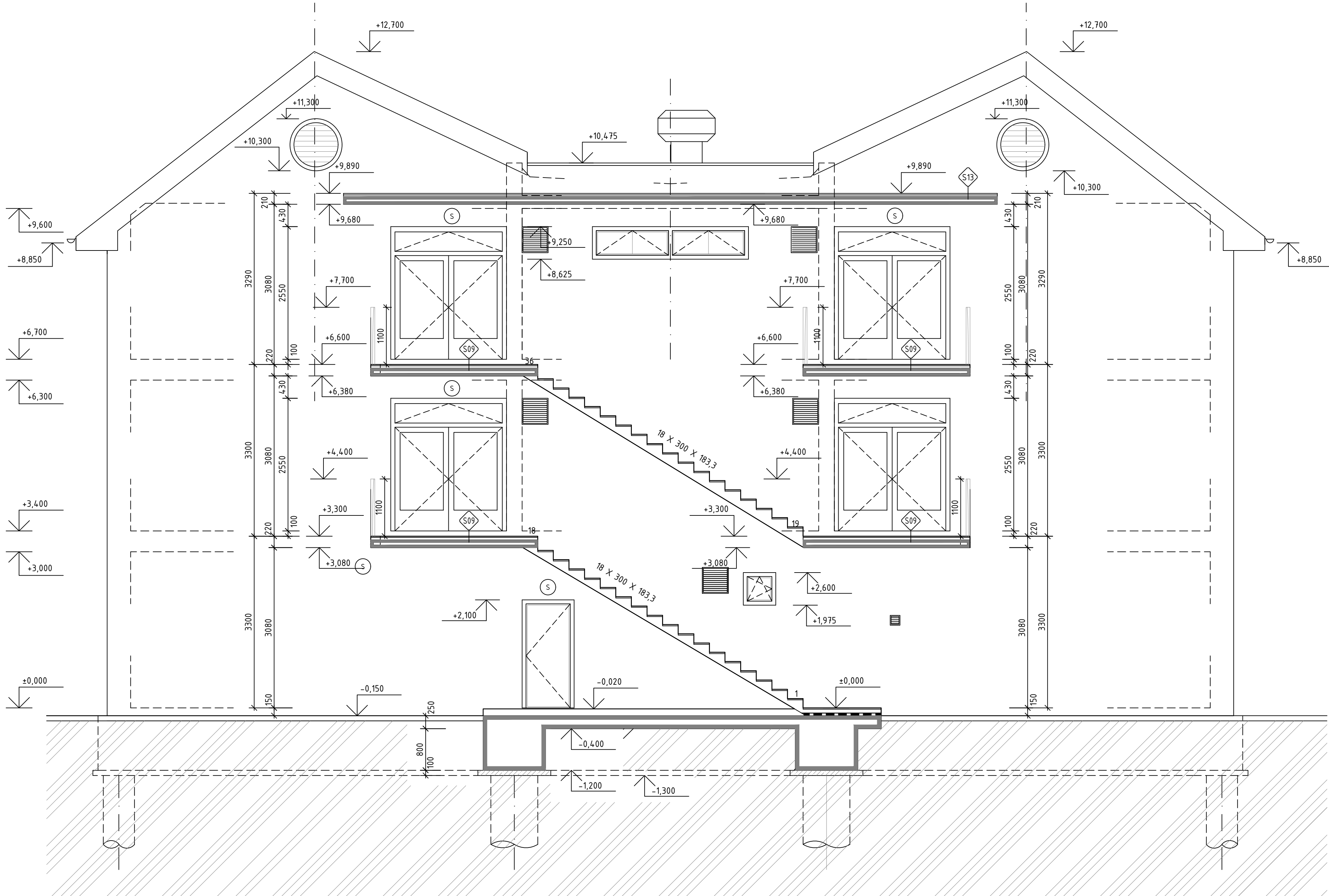

LEGENDA MATERIÁLŮ

- ZDIVO TL 450 A 250 Z TVÁRNIC KINTHERM 44 P-D (440/247/238) P10 NA M10
- ZDIVO TL 100 Z CIEHL POROTHERM 6,5 P-D (65/372/238) P10 NA MVC 2,5
- ZDIVO TL 300 Z TVÁRNIC CD 29 (290/240/140) P15 NA M10
- ZDIVO Z TVÁRNIC KINTHERM 365 P-D (365/247/238) P15 NA M10
- ZDIVO Z TVÁRNIC POROTHERM 17,5 P-D (175/372/238) P10 NA MVC 2,5
- ZDIVO Z TVÁRNIC POROTHERM 6DF (240/365/113) P15 NA M10
- ZDIVO Z TVÁRNIC POROTHERM CV 14 (140/290/140) P10 NA MVC 2,5
- ZDIVO Z CP plných (290/140/65) P15 NA M10
- NASYPANÁ ZHUTNĚNÁ ZEMINA
- ŠTĚRKOPÍSEK ZHUTNĚNÝ NA 0,2 MPa
- ZEMINA
- ŽELEZOBETON
- PODKLADNÍ BETON
- PERLITBETON
- TEPELNÁ IZOLACE-POLYSTYREN
- TEPELNÁ IZOLACE-MINVLNA
- HYDROIZOLACE

LEGENDA SKLADEB

- SKLADBA S09: PODLAHA PODEST PROTIP. SCHODIŠTĚ
- KERAMICKÁ DLÁŽBA+TMEL 15 mm
  - IZOLAČNÍ STĚRKA AQUAFIN Z-K - mm
  - CEMENTOVÝ POTĚR VE SPÁDU 55-35 mm
  - ŽB DESKA BALKONU 150 mm
- SKLADBA S13: PLOCHÁ STŘÍŠKA NAD POŽ. SCHODIŠTĚM
- TITANZINKOVÝ PLECH 0,6 mm
  - LEPENKA A4-00H - mm
  - CEMENTOVÝ POTĚR VE SPÁDU 60-40 mm
  - ŽELEZOBETONOVÁ DESKA 150 mm

TATO DOKUMENTACE JE AUTORSKÝM DÍLEM A MŮŽE BÝT UŽITA VÝHRADNĚ K ÚČELU NA NÍ UVEDENÉMU A SMLUVNĚ DOHODNUTÉMU MEZI AUTOREM A OBJEDNATELEM

±0,000 = 420,200 m n. m. Bpv

NÁZEV PROJEKTU  
**Papřek - Snížení energetické náročnosti budovy**

MÍSTO STAVBY  
**K Čihadlu 679, 679 63 Velké Opatovice  
p.č. 1760, k.ú. Velké Opatovice [779237]**

INVESTOR  
**Jihomoravský kraj, Žerotínovo nám. 449/3, 601 82 Brno**

OBJEKT  
**SO 01 - Ústav sociální péče**

ČÁST PROJEKTU

**ARCHITEKTONICKO-STAVEBNÍ ŘEŠENÍ**

NÁZEV

ČÍSLO

**ŘEZ D-D'**

**S12**

RAZÍTKO/PODPIS	PARÉ

**G P**

**GARANT projekt s.r.o.**  
Štávkova 103/18, 602 00 Brno  
IČ: 06722865, DIČ: C10A722865  
E-mail: info@garantprojekt.cz  
mob.: 608 213 528  
web: garantprojekt.cz

AUTORIZOVANÝ PROJEKTANT **ING. STANISLAV SMOLÍK**  
č. autorizace 1006132

HLAVNÍ INŽENÝR PROJEKTU **ING. STANISLAV SMOLÍK**

VYPRACOVAL **ING. PAVEL VONDÁL**

ČÍSLO ZAKÁZKY DATUM

**GP202212 07/2023**

MĚŘÍTKO STUPEŇ

**1:50 DPS**